

TERMO DE REFERÊNCIA FESAÚDE N.º 06/2023

SERVIÇO DE CONFEÇÃO E INSTALAÇÃO DE ITENS DE IDENTIDADE VISUAL PARA AS INSTALAÇÕES DAS UNIDADES DE SAÚDE MMF ITITIOCA, MARAVISTA E PONTA DA AREIA, QUE SERÃO INAUGURADAS APÓS REFORMA.

1. DEFINIÇÃO DO OBJETO

1.1. O presente Termo de Referência tem por objeto a contratação de empresa especializada na confecção e na instalação de itens de identidade visual, como placas e mapas, para as unidades dos MMF de Ititoca, Maravista e Ponta da Areia, conforme descrito neste Termo de Referência.

2. JUSTIFICATIVA

2.1. A Fundação Estatal de Saúde do Município de Niterói – FeSaúde teve sua criação autorizada pela Lei Municipal n.º 3.133, de abril de 2015, com vistas a desenvolver ações e serviços do cuidado em saúde, na Atenção Primária em Saúde e na Rede de Atenção Psicossocial, conferindo eficiência e modernização dos serviços prestados na esfera do Sistema Único de Saúde – SUS.

2.2. O Programa Médico de Família é uma experiência pioneira e consolidada no Município de Niterói, tendo como princípio básico oferecer assistência integral à saúde das populações de áreas definidas como de risco para a saúde. Essa assistência é feita através de equipes exclusivamente alocadas a pequenos grupos de famílias em cada localidade. Cada família é atendida sempre pela mesma equipe profissional, responsável por seu setor, o que possibilita o desenvolvimento de relações diretas com as pessoas que estão aos seus cuidados.

2.3. Por sua inserção no ambiente, a equipe multiprofissional adquire grande conhecimento de todas as situações que envolvem os moradores de forma efetiva, viabilizando o acompanhamento e evolução da saúde de todo o núcleo familiar. A ênfase é na qualidade do atendimento que se concretiza principalmente nas ações preventivas, personalizando e humanizando, de modo que esta equipe se torne uma referência para a comunidade em tudo o que diz respeito à saúde.

Com o fito de operacionalizar os programas e ampliar a área de atuação, entende-se ser necessária a contratação de uma empresa de design para a confecção de identidade visual para a adequação e identificação das instalações dos imóveis das unidades de saúde que serão inauguradas neste exercício depois das obras de reformas que estão sendo realizadas pela Fundação Municipal de Saúde –FMS, por meio do Programa Niterói 450 anos do Município de Niterói.

3. ESPECIFICAÇÃO DOS MATERIAIS

3.1. A produção individual de cada item deverá seguir as especificações contidas no Anexo I deste termo, uma vez que consta do Catálogo de Comunicação Visual o formato dos itens com as medidas de cada peça, bem como a orientação para a instalação.

3.2. A quantidade de cada item, bem como os respectivos tamanhos, consta na tabela abaixo, que foi calculada a partir da necessidade de cada unidade de saúde, dimensionada pela Diretoria de Atenção à Saúde, exceto aqueles que dependerão da especificação da metragem de cada ambiente da instalação, a ser definida em Ordem de Serviço.

3.3. Para efeito de proposta, a empresa deverá apresentar planilha detalhada de composição de preços, tendo como parâmetro as descrições abaixo, com a arte constante no Anexo I:

Item	Ref. Catálogo pág.	Objeto	Tamanho	Quant.
1	14	PAINEL DA RECEPÇÃO: MAPA	220 x 160cm	3
2	25	QUADRO INFORMATIVO	100 x 90cm	4
3	27	QUADRO EDUCATIVO - (CARTAZES)	40 x 53cm (papel A3)	1
4	29	ORIENTAÇÕES - CARTEIRA DE SERVIÇOS	150 x 100cm	3
5	34	PLACA OUVIDORIA	42 x 29,7cm	3
6	35	PLACA LOGO FESAÚDE	42 x 29,7cm	4
7	35	PLACA LOGO SECRETARIA DE SAÚDE	42 x 29,7cm	4
8	35	PLACA LOGO 450 ANOS	42 x 29,7cm	3
9	35	PLACA LOGO PMF	42 x 29,7cm	3
10	35	PLACA LOGO SUS	42 x 29,7cm	4
11	37	ADESIVOS JATEADO PARA PORTAS DE VIDRO	90 x 20 cm	3
12	24	PLACAR DE MONITORAMENTO DE FAMÍLIAS	100 x 150cm	5
13	17	ADESIVOS RECORTADOS - SAÚDE BUCAL	200 x 103 cm	3
14	15	MAPAS DA SALA DOS AGENTES	90 x 66cm	8
15	19	ADESIVO ZÉ GOTINHA	100x170cm	3

3.4. Poderá haver ajustes nas medidas descritivas e no design dos itens especificados no Anexo I – Catálogo de Comunicação Visual, desde que justificada alteração decorrente de alterações na estrutura física da sede da FeSaúde e/ou mudanças em logomarca padronizada pela gestão municipal, estadual ou federal.

3.5. A empresa deverá entregar o material requerido no prazo mínimo de 10 (dez) dias corridos contados da data do recebimento da Ordem de Serviço, podendo variar conforme tipo e quantidade de materiais a serem confeccionados e instalados.

3.6. Os itens que estiverem em desacordo com as especificações exigidas neste Termo de Referência, que apresentem vício de qualidade ou impropriedade para o uso, serão recusados e devolvidos parcial ou totalmente, conforme o caso, ficando o licitante obrigado a substituí-los no prazo de 5 (cinco) dias úteis, contados da data de recebimento da notificação, sob pena de incorrer em atraso quanto ao prazo de execução.

3.7. Os materiais serão recebidos provisoriamente por empregado competente designado na Ordem de Serviço, não implicando na sua aceitação.

3.8. O empregado designado poderá solicitar a substituição de um produto por outro em caso de defeito, no prazo máximo de 5 (cinco) dias úteis, contados a partir do recebimento daquele que foi devolvido.

3.9. Somente após a verificação do enquadramento do produto entregue com as especificações definidas neste Termo de Referência, dar-se-á o recebimento definitivo por empregado responsável.

3.10. O recebimento provisório e definitivo do objeto não exclui a responsabilidade civil a ele relativa, nem a ético-profissional, pela sua perfeita execução e dar-se-á se satisfeitas estando o item em perfeito estado após realizada conferência e testes na fase de entrega.

4. LOCAL DE ENTREGA

4.1. O material a ser confeccionado e instalado deverá ser entregue, conforme Ordem de Serviço, nos endereços listados na tabela abaixo, de modo que a execução dos serviços seja realizada antes da inauguração das unidades de saúde, a fim de que não haja prejuízo do início das suas atividades.

UNIDADE	ENDEREÇO
MMF Ititioca	Rua Vila Costa Monteiro, S/N - Largo da Ititioca 24315-070
MMF Maravista	Rua Astor de Costa Menezes, S/N – Maravista 24342-410
MMF Ponta da Areia	Rua Coronel Miranda, 18 - Ponta da Areia 24040-025

4.2. Os trabalhos de instalação deverão ser executados em dias úteis, das 8h às 18h, excepcionalmente, nos finais de semana conforme acordado entre as partes.

4.3. A empresa deverá comunicar ao Fiscal do Contrato, por escrito e com antecedência mínima de 48 horas, as datas em que a instalação será efetuada, para que seja autorizada a entrada dos seus empregados no local e a execução dos serviços.

4.4. Deverá ser designado, nominalmente, um empregado responsável pela execução dos serviços de instalação, que coordenará os trabalhos e fará os contatos necessários com o Fiscal do Contrato.

4.5. Os empregados da empresa deverão se apresentar no local da instalação trajando uniforme adequado, que permita sua identificação.

4.6. A instalação dos itens será executada observando-se a boa geometria em alinhamentos, prumos, níveis, esquadros, angulações etc.

4.7. A empresa deverá fornecer todo o material, ferramentas e equipamentos necessários à instalação dos elementos.

4.8. A empresa será responsável pelo reparo de eventuais danos decorrentes da instalação dos elementos.

4.9. Durante os trabalhos de instalação, a empresa deverá manter a limpeza das áreas afetadas, removendo e recolhendo, ao final de cada jornada, todo o entulho/resíduo produzido e os materiais, ferramentas e equipamentos utilizados.

5. CONDIÇÕES DE PAGAMENTO

5.1. A conta corrente para pagamento deverá ser da mesma instituição financeira contratada pelo Contratante. Caso seja interesse da Contratada, o pagamento poderá ser feito mediante boleto bancário ou crédito em conta corrente de outra instituição financeira, desde que eventuais ônus financeiros e/ou contratuais adicionais sejam suportados exclusivamente pela CONTRATADA.

5.2. O pagamento será efetuado no valor correspondente itens entregues e nos valores consignados na proposta comercial da Contratada.

5.3. Pelo fornecimento do objeto, a CONTRATANTE efetuará o pagamento à CONTRATADA mediante apresentação da nota fiscal de serviços eletrônica com a informação do número do Contrato com a FeSaúde e os dados bancários, devidamente protocolada, acompanhada do Atestado de Recebimento emitido pela Fundação Estatal de Saúde, dentro do prazo legal.

5.4. A liberação da nota fiscal de serviços eletrônica para pagamento ficará condicionada ao atesto da unidade responsável pelo acompanhamento e recebimento definitivo do objeto ora contratado.

5.5. O pagamento será realizado no prazo de 10 (dez) dias úteis, a contar do adimplemento da prestação do serviço.

5.6. Considera-se adimplida a prestação de serviço em pauta, com a entrega do objeto, devidamente atestada pelos agentes competentes.

5.7. Caso se faça necessária a reapresentação da nota fiscal eletrônica de serviços por culpa da CONTRATADA, o prazo de 10 (dez) dias úteis ficará suspenso, prosseguindo a sua contagem a partir da data da respectiva reapresentação.

5.8. Correm por conta da CONTRATADA as despesas de seguros, transporte, tributos, encargos trabalhistas, entre outros decorrentes da execução do contrato.

6. OBRIGAÇÕES DA CONTRATANTE

6.1. Manifestar-se formalmente em todos os atos relativos à execução do objeto, em especial quanto à aplicação de sanções, alterações e repactuações.

6.2. Efetuar a juntada aos autos do processo das irregularidades observadas durante a execução da relação contratual.

6.3. Exercer a fiscalização da execução do Contrato por empregados especialmente designados para esse fim, na forma prevista na Lei nº 8.666/93, procedendo ao atesto das respectivas faturas, com as ressalvas e/ou glosas que se fizerem necessárias.

- 6.4. Proporcionar os recursos indispensáveis à boa execução das obrigações contratuais, inclusive as instalações físicas para a capacitação e para as reuniões.
- 6.5. Efetuar os pagamentos dentro do prazo estipulado, desde que sejam observadas as condições contratuais.
- 6.6. Efetuar as retenções tributárias devidas sobre o valor da Nota Fiscal/Fatura fornecida.
- 6.7. Proporcionar todas as facilidades para que a Contratada possa cumprir suas obrigações dentro dos prazos e condições estabelecidas neste Termo de Referência e no Contrato.
- 6.8. Solicitar à Contratada todas as providências necessárias ao bom andamento dos serviços.
- 6.9. Rejeitar, no todo ou em parte, a execução do objeto do Contrato em desacordo com as respectivas especificações.
- 6.10. Solicitar a substituição/reparação do objeto do Contrato que esteja em desacordo com a especificação apresentada e aceita, ou que apresente defeito.
- 6.11. Verificar regularmente os preços praticados pela Contratada, de forma a obter um histórico para fins de avaliação quanto à oportunidade e à conveniência da manutenção do(s) Contrato(s) existente(s), e assegurar-se de que os preços contratados estão compatíveis com os praticados no mercado, de modo a garantir que aqueles continuem a serem os mais vantajosos para a FeSaúde.

7. OBRIGAÇÕES DA CONTRATADA

- 7.1. Executar fielmente o objeto contratado em conformidade com as disposições deste Termo de Referência, do Contrato, do Edital e seus Anexos e de acordo com a proposta apresentada, verificando sempre o bom desempenho dos serviços prestados e atendendo aos seus critérios de qualidade.
- 7.2. Confirmar imediatamente ao gestor/fiscal do contrato, por meio de e-mail, fax ou outro meio idôneo e eficaz de comunicação, o recebimento do material a ser publicado no jornal;
- 7.3. Não transferir a outrem, no todo ou em parte, o objeto do presente contrato;
- 7.4. Atender prontamente as solicitações do gestor/fiscal do Contrato ou seu substituto referente à execução contratual;
- 7.5. Comunicar ao gestor/fiscal do Contrato qualquer anormalidade de caráter urgente e prestar os esclarecimentos julgados necessários;
- 7.6. Solicitar, em tempo hábil, todas as informações de que necessitar para o cumprimento das suas obrigações contratuais;
- 7.7. Indicar formalmente, quando da assinatura do contrato, preposto que tenha capacidade gerencial para tratar de todos os assuntos previstos neste Termo de Referência e no instrumento

contratual correspondente, sem implicar em ônus para o contratante, constando o nome completo do preposto, número de CPF, número de documento de identidade, números dos telefones e e-mails para contatos;

7.8. Atender, por meio de preposto nomeado, qualquer solicitação por parte dos fiscais do Contrato, prestando as informações referentes à prestação dos serviços, bem como as correções de eventuais irregularidades na execução do objeto contratado.

7.9. Acatar a fiscalização da FeSaúde, comunicando-a de quaisquer irregularidades detectadas durante a execução dos serviços.

7.10. Manter sigilo, sob pena de responsabilidade civil, penal e administrativa, sobre todo e qualquer assunto e documento de interesse da FeSaúde, ou de terceiros, de que tomar conhecimento em razão da execução do objeto do Contrato, devendo orientar seus empregados a observar rigorosamente esta determinação.

7.11. Não reproduzir, divulgar ou utilizar em benefício próprio, ou de terceiros, quaisquer informações de que tenha tomado conhecimento em razão da execução dos serviços objeto desta contratação sem o consentimento, por escrito, da FeSaúde.

7.12. Apresentar os documentos fiscais de cobrança em conformidade com o estabelecido no Contrato.

7.13. Manter atualizados seu endereço, telefones e dados bancários para a efetivação de pagamentos.

7.14. Executar o objeto do Contrato por meio de pessoas idôneas, com capacitação profissional, assumindo total responsabilidade por quaisquer danos ou faltas que seus empregados, prepostos ou mandatários que no desempenho de suas funções causem à FeSaúde, podendo este solicitar a substituição daqueles cuja conduta seja julgada inconveniente ou cuja capacitação técnica seja insuficiente.

7.15. Cumprir e fazer cumprir, seus prepostos ou conveniados, leis, regulamentos e posturas, bem como quaisquer determinações emanadas das autoridades competentes, pertinentes à matéria objeto desta contratação, cabendo-lhe única e exclusiva responsabilidade pelas consequências de qualquer transgressão de seus prepostos ou convenientes.

7.16. Manter um supervisor responsável pelo gerenciamento dos serviços, com poderes de representante ou preposto para tratar com a FeSaúde.

7.17. Indicar seu representante junto à FeSaúde, que durante o período de vigência do Contrato será a pessoa a quem a Administração recorrerá sempre que for necessário, inclusive para requerer esclarecimentos e exigir solução para problemas que porventura surgirem durante a execução do Contrato.

7.18. Manter, durante a execução do Contrato, em compatibilidade com as obrigações assumidas, todas as condições de habilitação e qualificação exigidas na licitação.

7.19. Adotar os demais procedimentos necessários à boa execução do Contrato e cumprir, às suas próprias expensas, todas as cláusulas contratuais que definam suas obrigações.

8. DA GARANTIA CONTRATUAL

8.1. Apesar da garantia contratual ter como finalidade assegurar a plena execução do contrato e evitar prejuízos ao erário, este órgão se utilizando de sua discricionariedade não exigirá garantia de execução, com base no art.º 56 da Lei nº 8666/93, por se tratar de aquisição com fornecimento imediato.

9. SIGILO E INVIOABILIDADE

9.1. A Contratada deverá garantir o sigilo e a inviolabilidade das informações a que eventualmente possam ter acesso, durante os procedimentos de execução dos serviços.

10. SUSTENTABILIDADE

10.1. A Contratada deverá cumprir as orientações da Instrução Normativa nº 1, de 19 de janeiro de 2010, do Ministério do Planejamento, Desenvolvimento e Gestão -MPDG, referente aos critérios de Sustentabilidade Ambiental, em seus artigos 5º e 6º, no que couber, bem como do Decreto nº 9.177, de 23 de outubro de 2017.

11. DISPOSIÇÕES FINAIS

11.1. O presente Termo de Referência foi elaborado pelo responsável ora subscrevente.

Niterói, 20 de janeiro de 2023.

RICARDO RIGEL GOMES MATIAS
Supervisor de Comunicação – Matrícula nº. 1054-5
Fundação Estatal de Saúde de Niterói – FeSaúde

  <small>Coordenadoria de Informática do Governo do Estado do Rio de Janeiro</small>	<p>Assinado digitalmente por:</p> <p>Ricardo Rigel Gomes Matias •••.711.897-•• Data: 23/01/2023 10:28:31 -03:00</p>	  <small>Coordenadoria de Informática do Governo do Estado do Rio de Janeiro</small>	<p>Assinado digitalmente por:</p> <p>Juliana Rodrigues de Melo Chagas •••.404.017-•• Data: 23/01/2023 11:38:59 -03:00</p>
---	--	--	--

CATÁLOGO DE COMUNICAÇÃO VISUAL

PMF E RAPS



FeSaúde
NITERÓI



NITERÓI
SEMPRE À FRENTE

Saúde

450
Anos





PREFEITO DE NITERÓI
Axel Graef

SECRETÁRIO DE SAÚDE
Rodrigo Oliveira



DIRETORA GERAL
Anamaria Carvalho Schneider

**DIRETOR DE INOVAÇÃO, TECNOLOGIA E
GESTÃO DA INFORMAÇÃO**
Antonio Carlos Brito

DIRETOR DE ADMINISTRAÇÃO E FINANÇAS
Daniel Cortez

**DIRETORA DE GESTÃO DO TRABALHO,
ENSINO E PRODUÇÃO DO CONHECIMENTO**
Renata Porto

DIRETORA DE ATENÇÃO À SAÚDE
Stefânia Soares

**GERENTE DE CONTROLE
INTERNO E COMPLIANCE**
Adriane Fablício

CHEFE DE GABINETE
Cristiany Ávila

ADVOGADA CHEFE
Graziela Ernesto

SUPERVISOR DE COMUNICAÇÃO
Ricardo Rigel

COLABORADORES
Alex Viana
Brena Tostes
Mirian Ribeiro
Francine Autonomo
Fernanda Cantarino
Ramon Dornelas
Lorena Guimarães

SUMÁRIO

LETREIRO EM AÇO PARA A FACHADA	5
PLACA EXTERNA DE IDENTIFICAÇÃO DA UNIDADE	6
PLACA DE INAUGURAÇÃO	7
PLACA AÉREA RECEPÇÃO	8
PLACA DE SINALIZAÇÃO INTERNA	9
PLACA DE PORTA	11
PAINEL DA RECEPÇÃO: MAPA	14
MAPAS DA SALA DOS AGENTES	15
ADESIVOS RECORTADOS (PAREDES DAS SALAS)	17
ADESIVOS TOPO REFEITÓRIO	18
ADESIVO ZÉ GOTINHA	19
ADESIVOS CONVIVÊNCIA	20
ADESIVOS TOPO SALAS DE OFICINAS TEURAPÊUTICAS	21
QUADRO DECORATIVO PARA QUARTO DE ACOLHIMENTO	22
ACOMPANHAMENTO DAS FAMÍLIAS	24
QUADRO INFORMATIVO	25
QUADRO DE REUNIÃO	26
QUADRO EDUCATIVO (CARTAZES)	27
CARTEIRA DE SERVIÇOS	29
CALENDÁRIO DE VACINAÇÃO	30
LISTA NACIONAL DE NOTIFICAÇÃO DE DOENÇAS	31
PIRÂMIDE ALIMENTAR	32
PAINÉIS SOBRE SAÚDE VERSÃO HORIZONTAL	33
PLACA OUVIDORIA	34
PLACAS LOGOS FESAÚDE / SECRETARIA DE SAÚDE / SUS	35
ADESIVO DO ESCOVÁRIO	36
ADESIVOS JATEADO PARA PORTAS DE VIDRO	37
MAPA TÁTIL	38

SINALIZAÇÃO EXTERNA E INTERNA

LETREIRO EM AÇO PARA A FACHADA

INOX

***Módulo Médico
de Família
Grota I
José Martí I***



BRANCA



***Módulo Médico de
Família Grota I
José Martí I***

INOX

***Módulo Médico de
Família Grota I
José Martí I***



DESCRIÇÃO DO ARQUIVO

Arquivo em vetor (Adobe Illustrator 2022 ou EPS). Não há formato definido, pois depende do tamanho da fachada da unidade e do nome oficial da clínica. No arquivo estão somente os logos padrão usados em todas as unidades. Além dos logos, entra o nome da unidade.

ESPECIFICAÇÕES PARA PRODUÇÃO

Corte, solda e montagem de letras e brasões em chapa de aço inox ou pintado de branco. O tamanho e disposição vão sempre depender da área disponível para aplicação.

INSTRUÇÕES PARA INSTALAÇÃO

Peças aparafusadas diretamente na parede frontal de cor laranja da unidade (ou em outro local, quando houver indicação).

PLACA EXTERNA DE IDENTIFICAÇÃO DA UNIDADE



DESCRIÇÃO DO ARQUIVO

Arquivo em vetor (Adobe Illustrator 2022 ou EPS). Medidas de acordo com a fachada. O nome deve ser composto sempre por MÓDULO MÉDICO DE FAMÍLIA (linha superior) mais o nome da pessoa homenageada (linha inferior).

ESPECIFICAÇÕES PARA PRODUÇÃO

Impressão em alta resolução em lona 440 g/m² com laminação contra ações do tempo (chuva, sol, vento...). Acabamento em ilhós para afixação em estrutura de aço.

INSTRUÇÕES PARA INSTALAÇÃO

Instalar a estrutura no local desejado e afixar a lona conforme medidas disponíveis.

PLACA DE INAUGURAÇÃO



DESCRIÇÃO DO ARQUIVO

Arquivo em vetor (Adobe Illustrator 2022 ou EPS). Medidas: 40 cm x 40 cm.

ESPECIFICAÇÕES PARA PRODUÇÃO

Placa em aço inox escovado, gravação em baixo relevo, pintura colorida

INSTRUÇÕES PARA INSTALAÇÃO

Placa aparafusada diretamente na parede.

PLACA AÉREA RECEPÇÃO



DESCRIÇÃO DO ARQUIVO

Arquivo em vetor (Adobe Illustrator 2022 ou EPS). Medidas: 62 cm x 26 cm

ESPECIFICAÇÕES PARA PRODUÇÃO

Impressão digital em alta resolução em adesivo 3M fosco e aplicado em placa de PVC de 3mm.

INSTRUÇÕES PARA INSTALAÇÃO

Fixação da placa no teto com dois cabos de aço.

PLACA DE SINALIZAÇÃO INTERNA

B-1-1

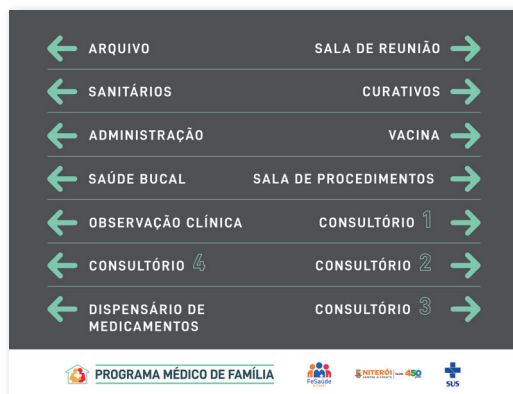

B-1-2

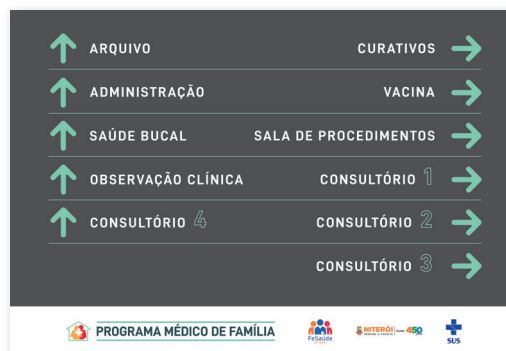

B-1-3

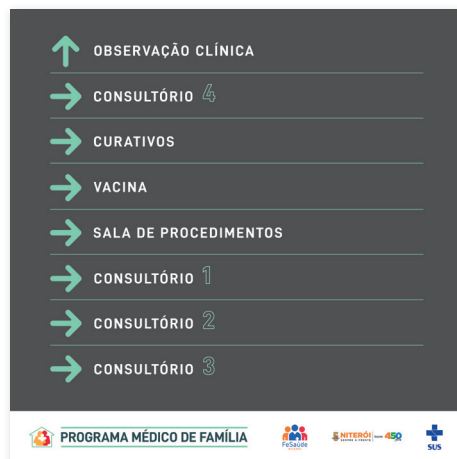

B-1-4



B-1-5

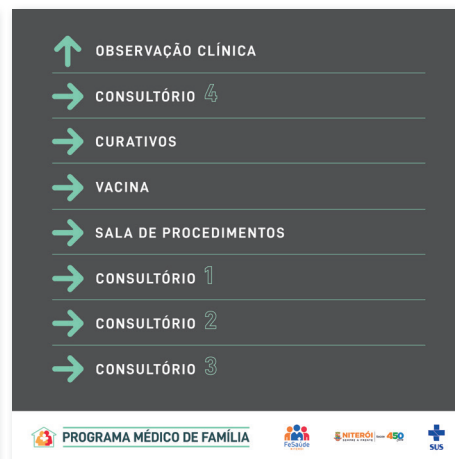

DESCRIÇÃO DO ARQUIVO

Arquivo em vetor (Adobe Illustrator 2022 ou EPS). Tamanhos variáveis. Referências:

B-1-1 729,03 x 559,39 mm

B-1-2 729,03 x 497,5 mm

B-1-3 620 x 624,07 mm

B-1-4 620 x 433,76 mm

B-1-5 620 x 560,22 mm

ESPECIFICAÇÕES PARA PRODUÇÃO

Impressão digital em alta resolução em adesivo 3M fosco e aplicado em placa de PVC de 3mm.

INSTRUÇÕES PARA INSTALAÇÃO

Opção 1 - Fixação da placa diretamente na parede com fita dupla face VHB 3M.

Opção 2 - Fixação da placa no teto com dois cabos de aço (neste caso, a placa precisa ser dupla face, com as devidas orientações de direção dentro da unidade).

PLACA DE SINALIZAÇÃO INTERNA

B-2-1



B-2-2



B-2-3



B-2-4

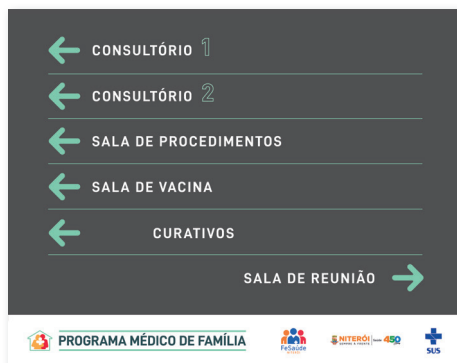

B-2-5



DESCRIÇÃO DO ARQUIVO

Arquivo em vetor (Adobe Illustrator 2022 ou EPS). Tamanhos variáveis. Referências:

B-2-1 620 x 496,22 mm

B-2-2 619,84 x 376,53 mm

B-2-3 620 x 438,31 mm

B-2-4 619,84 x 490,02 mm

B-2-5 619,84 x 199,81 mm

ESPECIFICAÇÕES PARA PRODUÇÃO

Impressão digital em alta resolução em adesivo 3M fosco e aplicado em placa de PVC de 3mm.

INSTRUÇÕES PARA INSTALAÇÃO

Opção 1 - Fixação da placa diretamente na parede com fita dupla face VHB 3M.

Opção 2 - Fixação da placa no teto com dois cabos de aço (neste caso, a placa precisa ser dupla face, com as devidas orientações de direção dentro da unidade).

PLACA DE PORTA

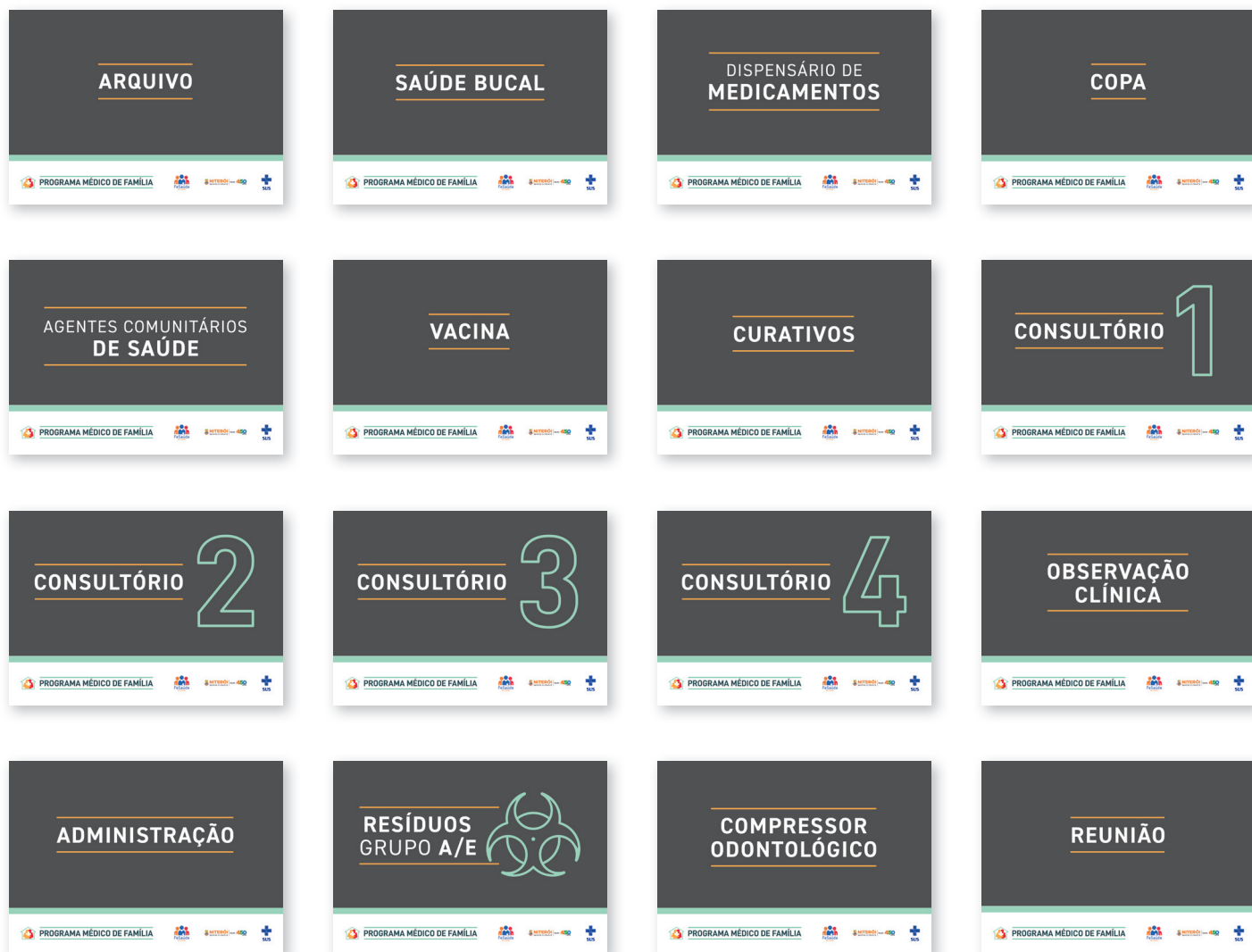

DESCRIÇÃO DO ARQUIVO

Arquivo em vetor (Adobe Illustrator 2022 ou EPS). Tamanho das placas: A4 (29,7 cm x 21 cm).

ESPECIFICAÇÕES PARA PRODUÇÃO

Impressão digital em alta resolução em adesivo 3M fosco e aplicado em placa de PVC de 3mm.

INSTRUÇÕES PARA INSTALAÇÃO

Fixação da placa na porta com fita dupla face VHB 3M.

PLACA DE PORTA

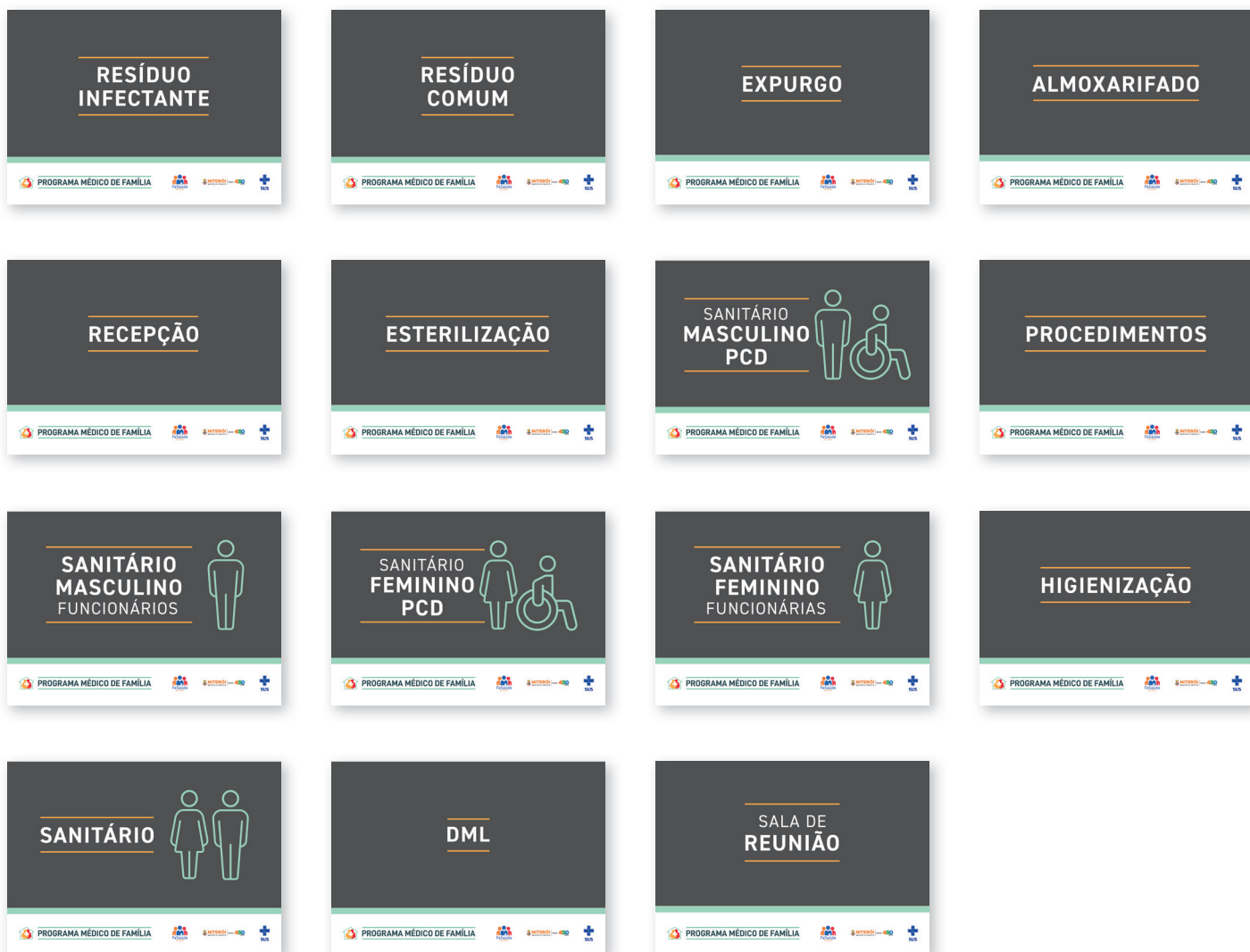

DESCRIÇÃO DO ARQUIVO

Arquivo em vetor (Adobe Illustrator 2022 ou EPS). Tamanho das placas: A4 (29,7 cm x 21 cm).

ESPECIFICAÇÕES PARA PRODUÇÃO

Impressão digital em alta resolução em adesivo 3M fosco e aplicado em placa de PVC de 3mm.

INSTRUÇÕES PARA INSTALAÇÃO

Fixação da placa na porta com fita dupla face VHB 3M.

MAPAS

PAINEL DA RECEPÇÃO: MAPA



DESCRIÇÃO DO ARQUIVO

Arquivo em vetor (Adobe Illustrator 2022 ou EPS). Arte da peça no formato horizontal 220cm x 160cm. Pode variar de acordo com o espaço disponível na unidade.

ESPECIFICAÇÕES PARA PRODUÇÃO

Impressão digital em alta resolução em adesivo 3M leitoso fosco aplicado em placa de PVC 3mm. Acabamento laminado em adesivo transparente 3M na parte frontal, para escrever com caneta (para quadro branco) e acrescentar informações.

INSTRUÇÕES PARA INSTALAÇÃO

Fixação da placa na porta com fita dupla face VHB 3M e/ou parafusos para melhor fixação.

MAPAS DA SALA DOS AGENTES

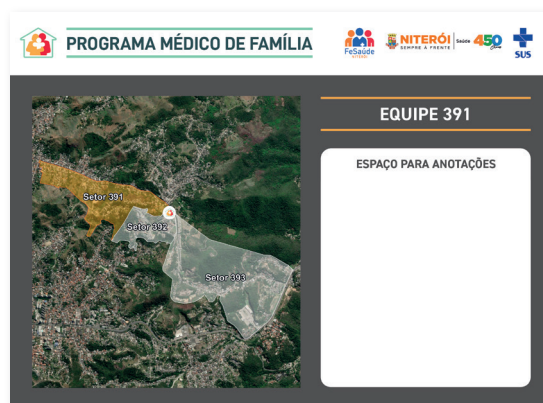
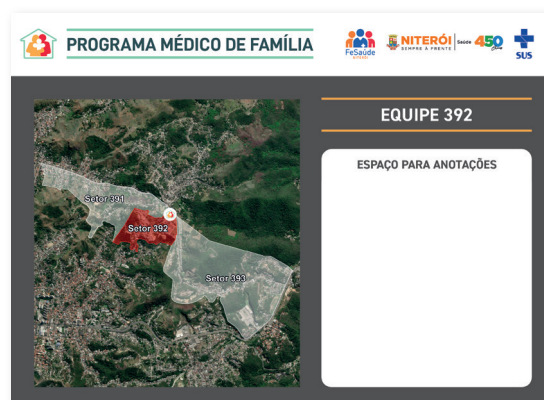
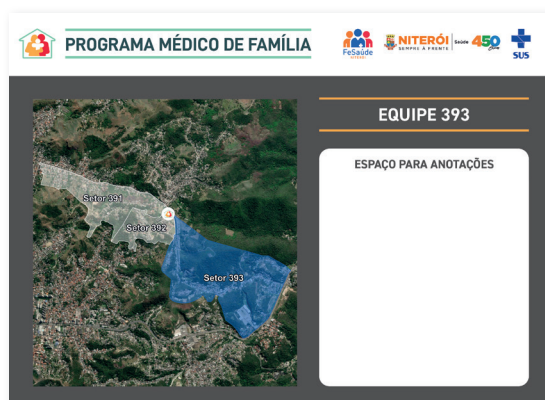

DESCRIÇÃO DO ARQUIVO

Arquivo em vetor (Adobe Illustrator 2022 ou EPS). Arte da peça no formato horizontal 90 cm x 66 cm. Pode variar de acordo com o espaço disponível na unidade.

ESPECIFICAÇÕES PARA PRODUÇÃO

Impressão digital em alta resolução em adesivo 3M leitoso fosco aplicado em placa de PVC 3mm. Acabamento laminado em adesivo transparente 3M na parte frontal, para escrever com caneta (para quadro branco) e acrescentar informações.

INSTRUÇÕES PARA INSTALAÇÃO

Fixação da placa na parede com fita dupla face VHB 3M.

ILUSTRAÇÕES

ADESIVOS RECORTADOS (PAREDES DAS SALAS)

SAÚDE BUCAL



DESCRIÇÃO DO ARQUIVO

Arquivo em vetor (Adobe Illustrator 2022 ou EPS). Medidas da arte podem variar de acordo com o espaço disponível na unidade. Medidas de referência: 200 cm x 103 cm.

ESPECIFICAÇÕES PARA PRODUÇÃO

Impressão digital em alta resolução em adesivo 3M leitoso fosco com recorte especial e com máscara de transferência.

INSTRUÇÕES PARA INSTALAÇÃO

Aplicação do adesivo diretamente nas paredes com distribuição equilibrada e harmônica dos elementos no espaço disponível.

ADESIVOS TOPO REFEITÓRIO



DESCRIÇÃO DO ARQUIVO

Arquivo em vetor (Adobe Illustrator 2022 ou EPS). Arte da peça no formato horizontal 150cm x 30cm. O arquivo contém duas páginas, pois são 2 modelos de arte. Os 2 modelos deverão ser produzidos e aplicados.

ESPECIFICAÇÕES PARA PRODUÇÃO

Impressão digital em alta resolução em adesivo 3M leitoso fosco com corte reto.

INSTRUÇÕES PARA INSTALAÇÃO

Aplicação do adesivo diretamente nas paredes, alternando os dois modelos: 1/2/1/2/1...

ADESIVO ZÉ GOTINHA

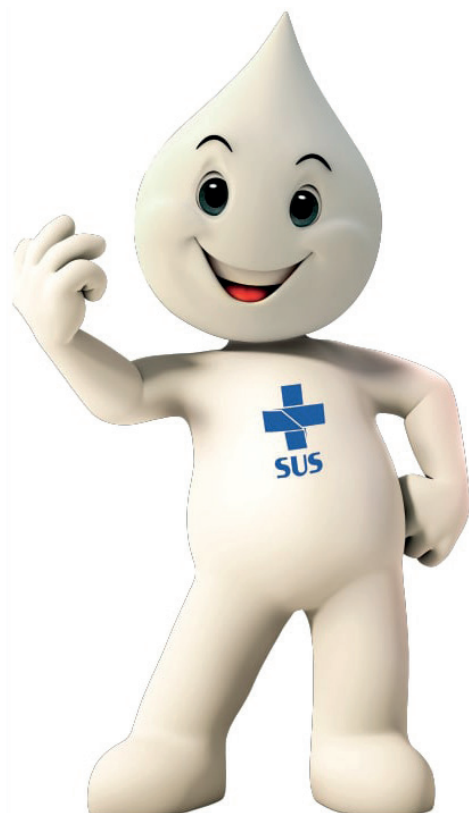

DESCRIÇÃO DO ARQUIVO

Arquivo em vetor (Adobe Illustrator 2022 ou EPS). Medidas da arte podem variar de acordo com o espaço disponível na unidade. Medidas de referência: 100 cm x 170 cm.

ESPECIFICAÇÕES PARA PRODUÇÃO

Impressão digital em alta resolução em adesivo 3M leitoso fosco com corte reto.

INSTRUÇÕES PARA INSTALAÇÃO

Aplicação do adesivo diretamente na parede em frente à porta de entrada da sala de Imunização (ou outro local indicado).

ADESIVOS CONVIVÊNCIA

SALA DE CONVIVÊNCIA

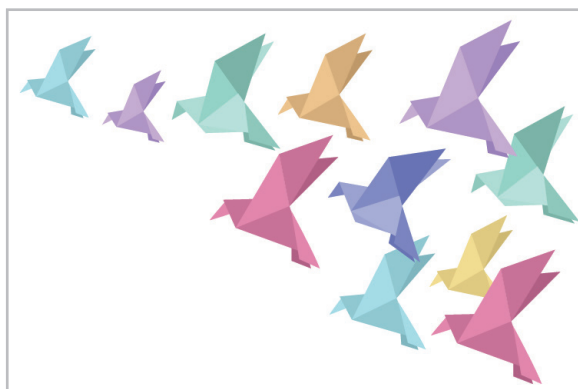

DESCRIÇÃO DO ARQUIVO

Arquivo em vetor (Adobe Illustrator 2022 ou EPS). Arte da peça no formato horizontal 200cm x 150cm. São várias artes diferentes para os adesivos recortados.

ESPECIFICAÇÕES PARA PRODUÇÃO

Impressão digital em alta resolução em adesivo 3M leitoso fosco com recorte especial e com máscara de transferência.

INSTRUÇÕES PARA INSTALAÇÃO

Aplicação do adesivo diretamente nas paredes com distribuição equilibrada e harmônica dos elementos no espaço disponível.

ADESIVOS TOPO SALAS DE OFICINAS TEURAPÊUTICAS

1



2



DESCRIÇÃO DO ARQUIVO

Arquivo em vetor (Adobe Illustrator 2022 ou EPS). Arte da peça no formato horizontal 150cm x 30cm. O arquivo contém duas páginas, pois são 2 modelos de arte. Os 2 modelos deverão ser produzidos e aplicados.

ESPECIFICAÇÕES PARA PRODUÇÃO

Impressão digital em alta resolução em adesivo 3M leitoso fosco com corte reto.

INSTRUÇÕES PARA INSTALAÇÃO

Aplicação do adesivo diretamente nas paredes, alternando os dois modelos: 1/2/1/2/1...

QUADRO DECORATIVO PARA QUARTO DE ACOLHIMENTO

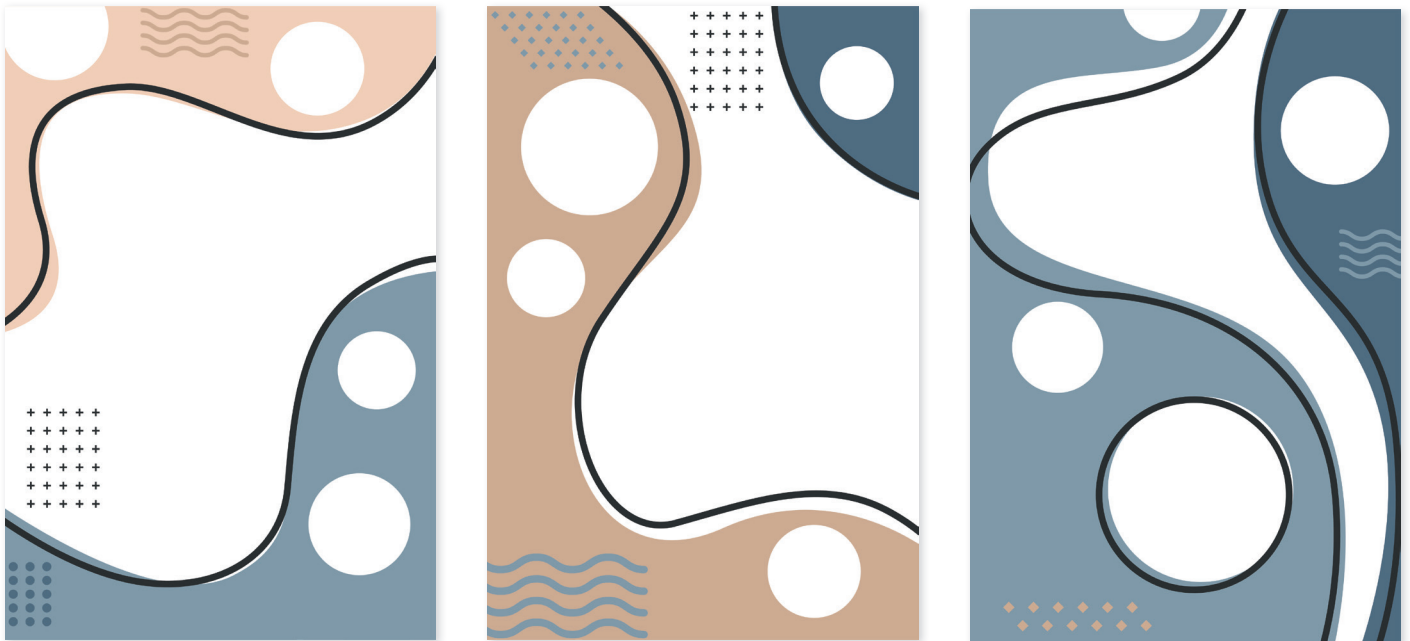

DESCRIÇÃO DO ARQUIVO

Arquivo em vetor (Adobe Illustrator 2022 ou EPS). Arte da peça no formato 100 cm x 68 cm.

ESPECIFICAÇÕES PARA PRODUÇÃO

Impressão digital em alta resolução em adesivo 3M fosco e aplicado em placa de PVC de 2mm.

INSTRUÇÕES PARA INSTALAÇÃO

Fixação da placa na parede com fita dupla face VHB 3M.

QUADROS

ACOMPANHAMENTO DAS FAMÍLIAS

ACOMPANHAMENTO DAS FAMÍLIAS

Nome da unidade

Equipe

Médico

Enfermeiro

Técnico de Enfermagem¹

Técnico de Enfermagem²

Nome: _____

Nome: _____

Nome¹: _____

Nome²: _____

Nome do ACS: _____

Microárea: _____

Ano: 20 _____ Famílias cadastradas: _____

Mês: _____ Pessoas cadastradas: _____

CONDIÇÃO	CADASTRADOS	ACOMPANHADOS
Criança menor de 1 ano		
Criança de 1 a 5 anos		
Gestante		
Gestante Alto Risco		
Diabete		
Hipertensão		
Hanseníase		
Tuberculose		
Idoso		
Acamado		

Nome do ACS: _____

Microárea: _____

Ano: 20 _____ Famílias cadastradas: _____

Mês: _____ Pessoas cadastradas: _____

CONDIÇÃO	CADASTRADOS	ACOMPANHADOS
Criança menor de 1 ano		
Criança de 1 a 5 anos		
Gestante		
Gestante Alto Risco		
Diabete		
Hipertensão		
Hanseníase		
Tuberculose		
Idoso		
Acamado		

Nome do ACS: _____

Microárea: _____

Ano: 20 _____ Famílias cadastradas: _____

Mês: _____ Pessoas cadastradas: _____

CONDIÇÃO	CADASTRADOS	ACOMPANHADOS
Criança menor de 1 ano		
Criança de 1 a 5 anos		
Gestante		
Gestante Alto Risco		
Diabete		
Hipertensão		
Hanseníase		
Tuberculose		
Idoso		
Acamado		

FeSaúde NITERÓI

NITERÓI

SEMPRE À FRENTE

Saúde 450 anos

SUS

DESCRIÇÃO DO ARQUIVO

Arquivo em vetor (Adobe Illustrator 2022 ou EPS). Arte da peça no formato vertical 100cm x 150cm.

ESPECIFICAÇÕES PARA PRODUÇÃO

Impressão digital em alta resolução em adesivo 3M leitoso fosco aplicado em placa de PVC 3mm. Acabamento laminado em adesivo transparente 3M na parte frontal, para escrever com caneta (para quadro branco) e acrescentar informações.

INSTRUÇÕES PARA INSTALAÇÃO

Painel colado diretamente na parede com fita dupla face VHB 3M.

QUADRO INFORMATIVO

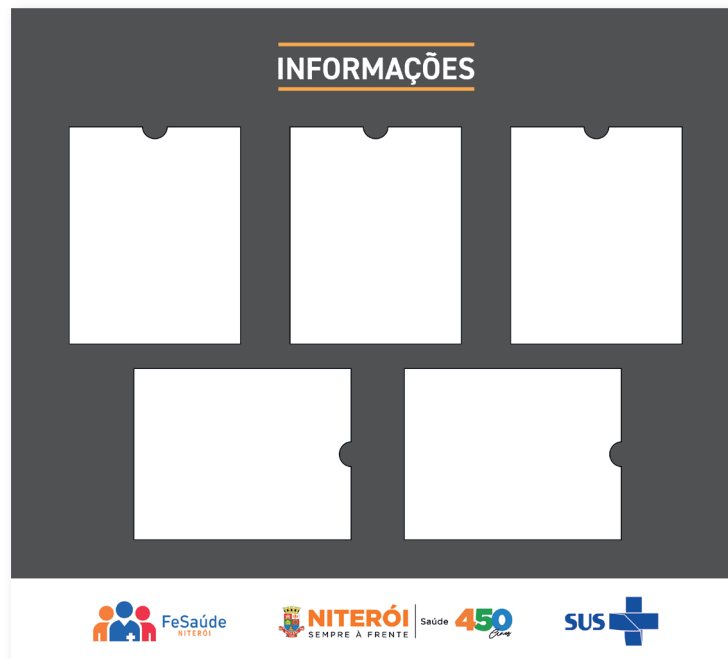

DESCRIÇÃO DO ARQUIVO

Arquivo em vetor (Adobe Illustrator 2022 ou EPS). Arte da peça no formato horizontal 100cm x 90cm.

ESPECIFICAÇÕES PARA PRODUÇÃO

Impressão digital em alta resolução em placa de PVC de 3mm, com cabamento laminado em adesivo transparente 3M na parte frontal. Aplicação de 3 bolsas no formato vertical 21,5x31,5cm e 2 bolsas no formato horizontal 31,5cmx21,5cm (para folhas de papel A4) confeccionadas em acrílico cristal de 3mm com bordas transparentes e preparadas para aplicação diretamente na placa com fita dupla face VHB 3M.

INSTRUÇÕES PARA INSTALAÇÃO

Painel colado diretamente na parede com fita dupla face VHB 3M.

QUADRO DE REUNIÃO



100 CM X 90 CM



200 CM X 140 CM

DESCRIÇÃO DO ARQUIVO

Arquivo em vetor (Adobe Illustrator 2022 ou EPS). Arte da peça nos formatos horizontal 100cm x 90cm e 200cm x 140cm.

ESPECIFICAÇÕES PARA PRODUÇÃO

Impressão digital em alta resolução UV em acrílico cristal para escrever com caneta para quadro branco.

INSTRUÇÕES PARA INSTALAÇÃO

Quadro colado diretamente na parede com fita dupla face VHB 3M.

QUADRO EDUCATIVO (CARTAZES)

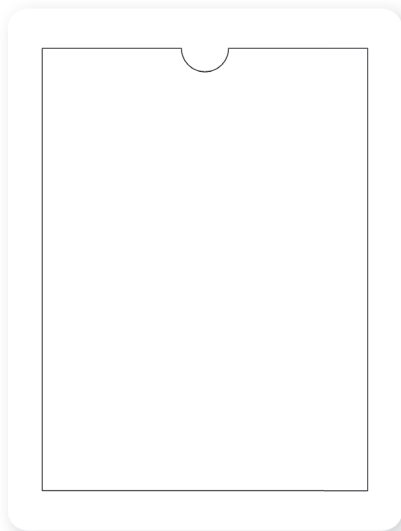

QUADRO 40 CM X 53 CM
BOLSA 33 CM X 45 CM
FOLHA A3 (29,7 CM X 42 CM)

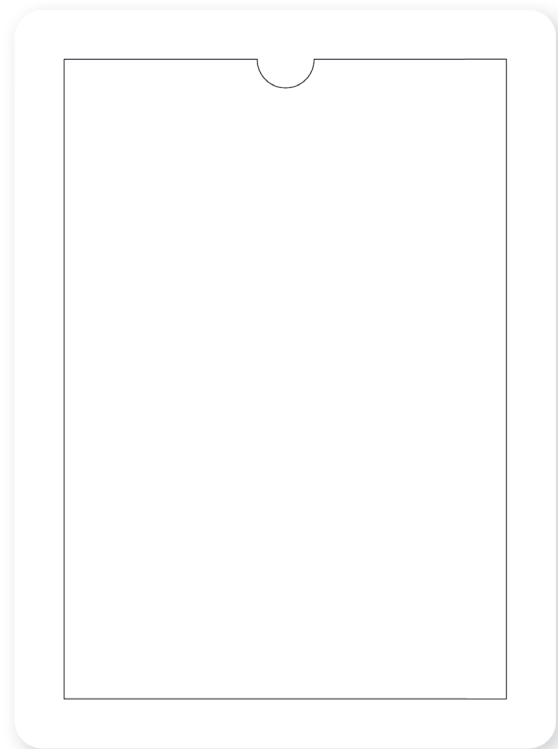

QUADRO 55 CM X 75 CM
BOLSA 45 CM X 65 CM
FOLHA A2 (42 CM X 59,4 CM)

DESCRIÇÃO DO ARQUIVO

Arquivo em vetor (Adobe Illustrator 2022 ou EPS). Arte da peça em dois formatos verticais: 55cm x 75cm (para folhas de papel formato A2) e 40cm x 53cm (para folhas de papel formato A3).

ESPECIFICAÇÕES PARA PRODUÇÃO

Placa em PVC de 3mm, com aplicação de adesivo leitoso com aplicação de 1 bolsa (ou no formato vertical 45cm x 65cm, para folhas de papel A2, ou no formato vertical 33cm x 45cm, para folhas de papel A3) confeccionada em acrílico cristal de 3mm com bordas brancas e preparadas para aplicação diretamente na placa com fita dupla face VHB 3M.

INSTRUÇÕES PARA INSTALAÇÃO

Quadro colado diretamente na parede com fita dupla face VHB 3M.

PAINÉIS

CARTEIRA DE SERVIÇOS

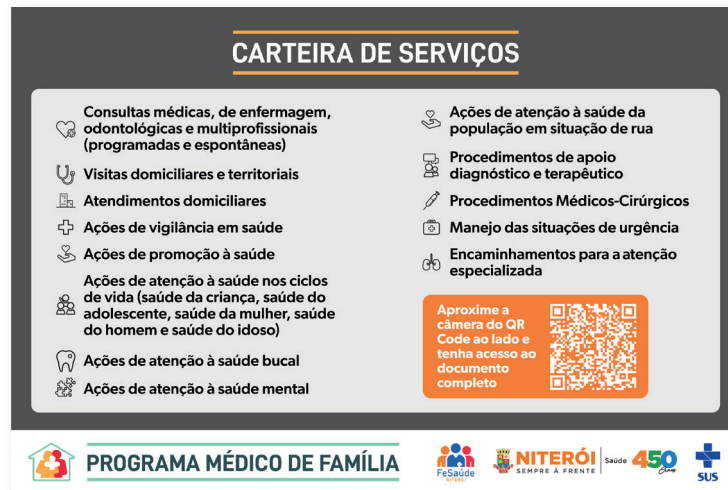

DESCRIÇÃO DO ARQUIVO

Arquivo em vetor (Adobe Illustrator 2022 ou EPS). Arte da peça no formato horizontal 150cm x 100cm.

ESPECIFICAÇÕES PARA PRODUÇÃO

Impressão digital em alta resolução em adesivo 3M leitoso fosco aplicado em placa de PVC 3mm, com proteção/laminação contra uso de material de limpeza.

INSTRUÇÕES PARA INSTALAÇÃO

Painel colado diretamente na parede com fita dupla face VHB 3M.

CALENDÁRIO DE VACINAÇÃO

[illegible][illegible]

GESTANTE			
Vacina	Hepatite B recombinante	Difteria e Tétano (dT adulto)	Difteria, Tétano, Pertussis acolular (dTpa adulto)
Proteção Contra	Hepatite B	Difteria e Tétano	Difteria, Tétano e Coqueluche
Composição	Antígeno recombinante de superfície do vírus purificado	Toxóides diftérico e tetrânico	Toxóides diftérico e tetrânico purificados e bactéria da coqueluche inativada
Número de Doses	3 doses (primeira ou complementar o esquema, de acordo com situação vacinal, independentemente da idade gestacional)	3 doses (primeira ou complementar o esquema, de acordo com situação vacinal)	1 dose para gestantes a partir da 20ª semana do gravidez
	Reforço	-	1 dose a cada gestação
Intervalo entre Doses	Recomendado	2ª dose: 1 mês após 1ª dose 3ª dose: 6 meses após 1ª dose	60 dias
	Mínimo	2ª dose: 1 mês após 1ª dose 3ª dose: 4 meses após 1ª dose ou 0,5 mL ou 1mL a depender do fabricante e/ou da idade que será administrada	30 dias
Volume da Dose		0,5 mL ou 1mL a depender do fabricante e/ou da idade que será administrada	0,5mL
Via de Administração	Intramuscular	Intramuscular	Intramuscular
Local da Aplicação	Músculo deltoide, ventroglúteo e vasto lateral da coxa	Músculo deltoide, vasto lateral da coxa, dorsoglúteo ou ventroglúteo	Músculo deltoide, vasto lateral da coxa, dorsoglúteo ou ventroglúteo
Agulha Hipodérmica Recomendada (d/c/mm)	20x5,5 25x6 25x7	20x5,5 25x6 25x7	20x5,5 25x6 25x7

DESCRIÇÃO DO ARQUIVO

Arquivo em vetor (Adobe Illustrator 2022 ou EPS). Arte das peças no formato vertical 46cm x 64cm.

ESPECIFICAÇÕES PARA PRODUÇÃO

Impressão digital em alta resolução em adesivo leitoso fosco aplicado em placa de PVC de 3mm, com proteção/laminação contra uso de material de limpeza.

INSTRUÇÕES PARA INSTALAÇÃO

Cada painel colado diretamente na parede com fita dupla face VHB 3M.

LISTA NACIONAL DE NOTIFICAÇÃO DE DOENÇAS

LISTA DE NOTIFICAÇÃO
COMPULSÓRIA

Notificação Imediata (≤ 24 horas)

Acidente de trabalho: grave, fatal e em crianças e adolescentes
Acidente por animal peçonhento
Acidente por animal potencialmente transmissor da Raiva
Botulismo
Cólera
Coqueluche
Dengue – óbitos
Difteria
Doença de Chagas Aguda
Doença Invasiva por “*Haemophilus influenza*”
Doença Meningocócica
Doenças com suspeita de disseminação intencional:
a. Antraz Pneumônico
b. Tularemia
c. Variola
Doenças Exantemáticas:
a. Sarampo
b. Rubéola
Doenças Febris Hemorrágicas Emergentes/Reemergentes:
a. Arenavírus
b. Ebola
c. Marburg
d. Lassa
e. Febre Purpúrica Brasileira
Eventos Adversos Graves ou Óbitos Pós-vacinação

Evento de Saúde Pública (ESP) que se constitua ameaça à Saúde Pública (ver definição no art. 2º desta Portaria)
Febre Amarela
Febre de Chikungunya
Febre do Nilo Ocidental e outras Arboviroses de importância em Saúde Pública
Febre Maculosa e outras Rickettsioses
Febre Tifóide
Hantavirose
Influenza Humana produzida por novo subtipo viral
Leptospirose
Malária na Região Extra Amazônica
Poliomielite por Poliovírus Selvagem
Peste
Raiva Humana
Síndrome da Rubéola Congênita
Síndrome da Paralisia Flácida Aguda
Síndrome Respiratória Aguda Grave associada a Coronavírus
a. Sars-Cov
b. Mers-Cov
Tétano:
a. Acidental
b. Neonatal
Varicela – caso grave internado ou óbito
Violência: sexual e tentativa de suicídio

Notificação Semanal

Acidente de trabalho com exposição a material biológico
Dengue – casos
Doença de Creutzfeldt-Jakob (DCJ)
Esquistossomose
Hanseníase
Hepatites Virais
HIV/Aids – Infecção pelo vírus da Imunodeficiência Adquirida
Infecção pelo HIV em gestante, parturiente ou puerpera e criança exposta ao risco de transmissão vertical do HIV
Infecção pelo vírus da Imunodeficiência Humana (HIV)
Intoxicação Exógena (por substâncias químicas, incluindo agrotóxicos, gases tóxicos e metais pesados)

Leishmaniose Tegumentar Americana
Leishmaniose Visceral
Malária na Região Amazônica
Óbito:
a. Infantil
b. Materno
Sífilis:
a. Adquirida
b. Congênita
c. Em gestante
Tuberculose
Violência: doméstica e/ou outras violências

Em caso de suspeita, notifique o serviço de vigilância em saúde de sua região.

FeSaúde

NITERÓI

NITERÓI

SEMPRE À FRENTE

Saúde

450

Ano

SUS

DESCRIÇÃO DO ARQUIVO

Arquivo em vetor (Adobe Illustrator 2022 ou EPS). Arte da peça no formato vertical 65cm x 100cm.

ESPECIFICAÇÕES PARA PRODUÇÃO

Impressão digital em alta resolução em adesivo leitoso fosco aplicado em placa de PVC de 3mm, com proteção/laminação contra uso de material de limpeza.

INSTRUÇÕES PARA INSTALAÇÃO

Painel colado diretamente na parede com fita dupla face VHB 3M.

31

PIRÂMIDE ALIMENTAR

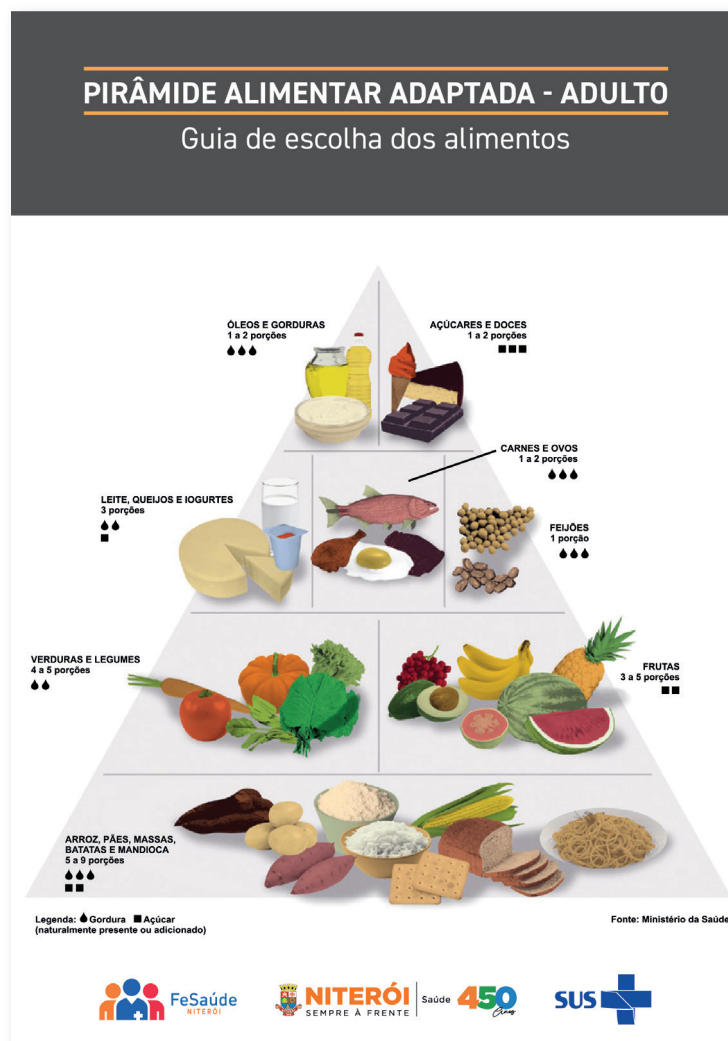

DESCRIÇÃO DO ARQUIVO

Arquivo em vetor (Adobe Illustrator 2022 ou EPS). Arte da peça no formato vertical 70cm x 100cm.

ESPECIFICAÇÕES PARA PRODUÇÃO

Impressão digital em alta resolução em adesivo leitoso fosco aplicado em placa de PVC de 3mm, com proteção/laminação contra uso de material de limpeza.

INSTRUÇÕES PARA INSTALAÇÃO

Painel colado diretamente na parede com fita dupla face VHB 3M.

PAINÉIS SOBRE SAÚDE VERSÃO HORIZONTAL

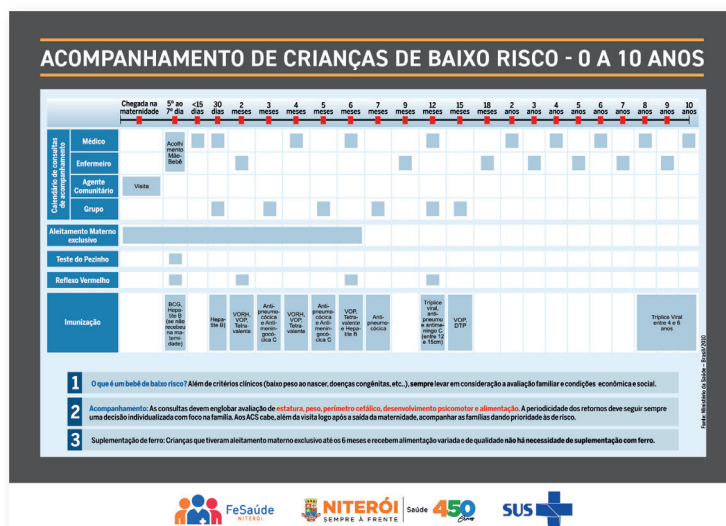
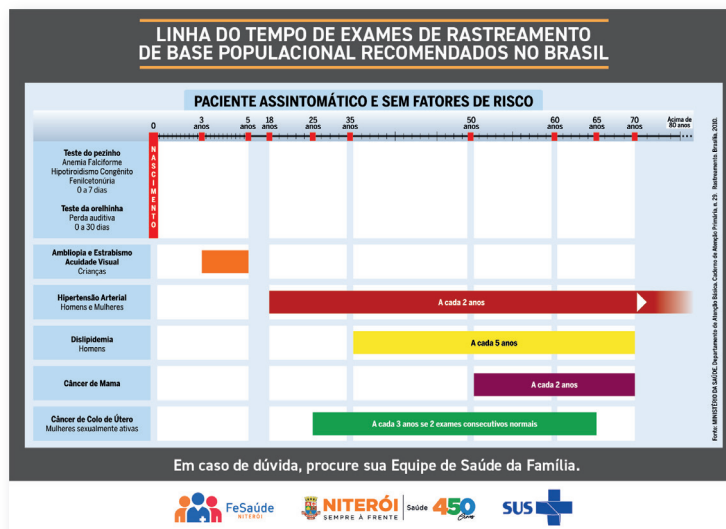

DESCRIÇÃO DO ARQUIVO

Arquivo em vetor (Adobe Illustrator 2022 ou EPS). Arte da peça no formato horizontal 64cm x 46cm. São 2 modelos enviados em arquivos separados. Os 2 modelos deverão ser produzidos e aplicados.

ESPECIFICAÇÕES PARA PRODUÇÃO

Impressão digital em alta resolução em adesivo leitoso fosco aplicado em placa de PVC de 2 mm, com proteção/laminação contra uso de material de limpeza.

INSTRUÇÕES PARA INSTALAÇÃO

Painéis colados diretamente na parede com fita dupla face VHB 3M.

PLACA OUVIDORIA



DESCRIÇÃO DO ARQUIVO

Arquivo em vetor (Adobe Illustrator 2022 ou EPS). Arte da peça no formato horizontal 42cm x 29,7cm.

ESPECIFICAÇÕES PARA PRODUÇÃO

Impressão digital em alta resolução em adesivo leitoso fosco aplicado em placa de PVC de 2mm, com proteção/laminação contra uso de material de limpeza.

INSTRUÇÕES PARA INSTALAÇÃO

Placa colada diretamente na parede com fita dupla face VHB 3M.

PLACAS LOGOS FESAÚDE / SECRETARIA DE SAÚDE / SUS / PMF



DESCRIÇÃO DO ARQUIVO

Arquivo em vetor (Adobe Illustrator 2022 ou EPS). Arte da peça no formato horizontal 42cm x 29,7cm.

ESPECIFICAÇÕES PARA PRODUÇÃO

Impressão digital em alta resolução em adesivo leitoso fosco aplicado em placa de PVC de 2mm, com proteção/laminação contra uso de material de limpeza.

INSTRUÇÕES PARA INSTALAÇÃO

Placa colada diretamente na parede com fita dupla face VHB 3M.

ADESIVO DO ESCOVÁRIO

sorrir deixa a vida mais leve

DESCRIÇÃO DO ARQUIVO

Arquivo em vetor (Adobe Illustrator 2022 ou EPS). Arte da peça no formato horizontal 230 cm x 25 cm.

ESPECIFICAÇÕES PARA PRODUÇÃO

Impressão digital de alta resolução UV em adesivo leitoso fosco 3M com recorte eletrônico preparado com máscara de transferência para aplicação.

INSTRUÇÕES PARA INSTALAÇÃO

Aplicação do adesivo diretamente no espelho do escovário por meio de máscara de transferência e veda borda.

ADESIVOS JATEADO PARA PORTAS DE VIDRO



DESCRIÇÃO DO ARQUIVO

Arquivo em vetor (Adobe Illustrator 2022 ou EPS). Arte da peça com altura de 20cm, a largura é variável, seguindo a largura da porta. Medidas de referência: 90 cm x 20 cm.

Atenção: Se a largura da porta for diferente de 90cm, entrar em contato com a Ascom, informando a medida para que seja feita nova arte com a largura adequada.

ESPECIFICAÇÕES PARA PRODUÇÃO

Impressão digital de alta resolução em adesivo 3M jateado – cada arte deverá ter aplicação em um adesivo. O adesivo com os logos devem ser aplicados na parte externa da porta e o adesivo jateado sem logos devem ser aplicados na parte interna da porta.

INSTRUÇÕES PARA INSTALAÇÃO

Aplicação diretamente no vidro, na altura do puxador da porta.

MAPA TÁTIL

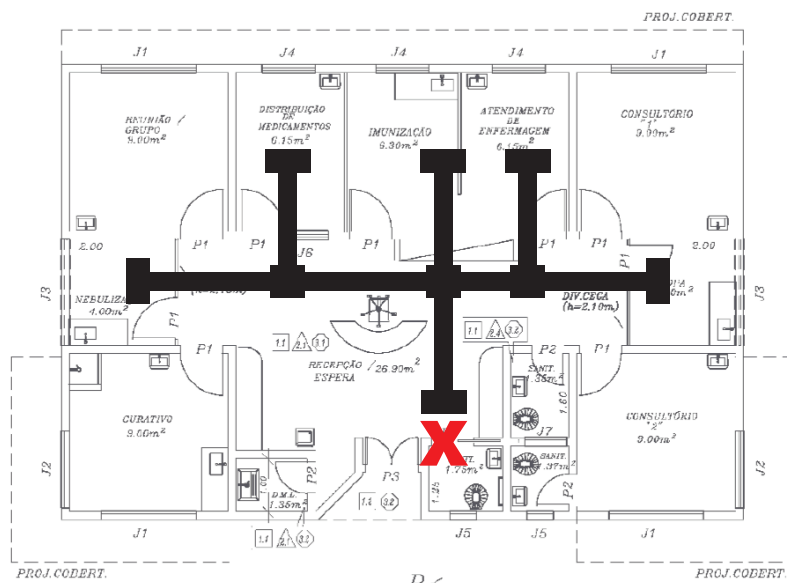

REFERÊNCIA DE INSTALAÇÃO



DESCRIÇÃO DO ARQUIVO

Arquivo em vetor (Adobe Illustrator 2022 ou EPS). Arte da peça com altura de 60cm, a largura é variável.

ESPECIFICAÇÕES PARA PRODUÇÃO

Placa confeccionada em aço inox com as informações em alto relevo com acrílico colorido. Afixado em estrutura de metal (com acabamento conforme imagem de referência) com pintura eletrostática, fixação no chão.

INSTRUÇÕES PARA INSTALAÇÃO

Placa sobre pedestal instalado no chão.

- Parte frontal da placa: 0,92 m de altura
- Parte de trás da placa: 0,95 m de altura

O referido catálogo poderá sofrer atualizações periódicas conforme demandas identificadas ao longo do tempo (sem aviso prévio) como formatos, cores, logotipos etc.



Assinado digitalmente por:

Ricardo Rigel
Gomes Matias
•••.711.897-••
Data: 23/01/2023
10:28:10 -03:00

DESPACHO

À Diretoria de Administração e Finanças/Gead,

Autorizo a contratação da empresa P L BACILI ASSESSORIA VENDAS E SERVICOS, através de dispensa de licitação, de acordo com o artigo 24, inciso II da Lei Federal nº 8.666/93, com vistas a prestação de serviço de confecção e aplicação de material de identificação visual, como placas e mapas, para as unidades dos MMF de Ititioca, Maravista e Ponta da Areia, tendo sido feita reserva financeira no valor de R\$14.989,60 (quatorze mil, novecentos e oitenta e nove reais e sessenta centavos) (PEÇA 16), considerando que foram atendidos os apontamentos contidos no TRM nº 02 Dispensa de Licitação da Gerência de Controle Interno (PEÇA 18) do p.p.

Niterói, 16 de fevereiro de 2023.

Stefania Santos Soares
Diretora de Atenção à Saúde
Fundação Estatal de Saúde de Niterói – FeSaúde



Assinado digitalmente por:

Stefania Santos
Soares
•••.070.496-••
Data: 16/02/2023
11:18:11 -03:00

DESPACHO

À DAF/Gead.

Autorizo o pagamento da empresa P L BACILI ASSESSORIA VENDAS E SERVICOS, referente à prestação de serviço de confecção e aplicação de material de identificação visual, para unidade de saúde do Programa Médico de Família - MMF Bernardino, (DL nº. 008/2023), no valor de R\$ 5.030,20 (cinco mil e trinta reais e vinte centavos), conforme NF nº 356 (peça 34), Ordem de Serviço nº 16/2023 (peça 33), considerando as devidas retenções de impostos (peça 37), e TRM elaborado pela Gerência de Controle Interno (peça 38).

Niterói, 29 de maio de 2023.

Pedro Gilberto Alves de Lima
Diretor Geral
Fundação Estatal de Saúde de Niterói – FeSaúde



Assinado digitalmente por:

Pedro Gilberto
Alves de Lima
•••.667.998-••
Data: 29/05/2023
18:26:17 -03:00

Ordem de Serviço: 010/2023
Processo: 990.000.761/2023



Fundação Estatal de Saúde de Niterói
CNPJ: 34.906.284/0001-00
Rua Santa Clara, 102 - Ponta da Areia
CEP 24.040-050 - Niterói/RJ

Dados Gerais

Objeto	Identidade Visual PMFs em reforma	E-mail	sandra.bacili@yahoo.com
Fornecedor	PL Bacilli Assessoria e Serviços	Data da Contratação	15/02/2023
CNPJ	17.007.391/0001-79	Data do Serviço	16/02/2023
Telefone	(43) 99850- 6925	Dispensa	DL nº. 008/2023

Informações para Entrega

Endereço	MMF DA ITITIOCA DR WILSON DE OLIVEIRA	Contato	(21) 99245-1304 (Fernanda)
Horário	14h às 18h		

Itens do Pedido

ITEM	REF. FOLHA	OBJETO	Qnt.	Valor Ititioca
1	14	PAINEL DA RECEPÇÃO: MAPA. Conforme modelo	1	R\$ 750,00
2	25	QUADRO INFORMATIVO Conforme modelo	3	R\$ 2.670,00
3	27	QUADRO EDUCATIVO - folha A3 (CARTAZES) Conforme modelo	1	R\$ 150,00
4	29	ORIENTAÇÕES - CARTEIRA DE SERVIÇOS Conforme modelo	1	R\$ 650,00
5	34	PLACA OUVIDORIA Conforme modelo	1	R\$ 89,90
6	35	PLACA LOGO FESAÚDE Conforme modelo	2	R\$ 179,80
7	35	PLACA LOGO SECRETARIA DE SAÚDE Conforme modelo	2	R\$ 179,80
8	35	PLACA LOGO 450 ANOS	1	R\$ 89,90
9	35	PLACA LOGO PMF Conforme modelo	1	R\$ 89,90
10	35	PLACA LOGO SUS Conforme modelo	2	R\$ 179,80
11	37	ADESIVOS JATEADO PARA PORTAS DE VIDRO Conforme modelo	1	R\$ 59,90
12	24	PLACAR DE MONITORAMENTO DE FAMÍLIAS Conforme modelo	2	R\$ 478,00
13	17	ADESIVOS RECORTADOS - SAÚDE BUCAL Conforme modelo	1	R\$ 250,00
14	15	MAPAS DA SALA DOS AGENTES Conforme modelo	2	R\$ 550,00
15	19	ADESIVO ZÉ GOTINHA Conforme modelo	1	R\$ 289,00
				R\$ 6.656,00

Observações

Os serviços devem ser executados de acordo com as características e especificações discriminadas no Termo de Referência nº. 006/2023

Pagamento

Prazo	10 dias úteis após o ateste da nota fiscal
Forma	Transferência Bancária ou Boleto
Saldo Inicial	R\$ 14.989,60
Saldo Atual	R\$ 8.333,60

DANIEL CORTEZ DE SOUZA
PEREIRA:0978288270
4
Assinado de forma digital por DANIEL CORTEZ DE SOUZA PEREIRA:09782882704
Dados: 2023.02.15 16:44:13 -03'00'
Daniel Cortez
Diretor de Administração e Finanças
Matrícula: 1003-0

Ordem de Serviço: 016/2023
Processo: 990.000.761/2023



Fundação Estatal de Saúde de Niterói
CNPJ: 34.906.284/0001-00
Rua Santa Clara, 102 - Ponta da Areia
CEP 24.040-050 - Niterói/RJ

Dados Gerais

Objeto	Identidade Visual PMFs em reforma	E-mail	sandra.bacili@yahoo.com
Fornecedor	PL Bacilli Assessoria e Serviços	Data da Contratação	28/04/2023
CNPJ	17.007.391/0001-79	Data do Serviço	11/05/2023
Telefone	(43) 99850- 6925	Dispensa	DL nº. 008/2023

Informações para Entrega

Endereço	Módulo Médico de Família do Bernardino - Rua Sá Barreto, nº 107 - Fonseca - Niterói/RJ		
Horário	10h às 16h	Contato	(21) 99245-1304 (Raphaela)

Itens do Pedido

ITEM	REF. FOLHA	OBJETO	Dimensões	UNIDADE	Bernardino	Valor Unitário	Valor Bernardino
1	14	PAINEL DA RECEPÇÃO: MAPA. Conforme modelo	220 x 160cm	Unidade	1	R\$ 750,00	R\$ 750,00
2	25	QUADRO INFORMATIVO Conforme modelo	100 x 90cm	Unidade	1	R\$ 890,00	R\$ 890,00
3	27	QUADRO EDUCATIVO - folha A3 (CARTAZES) Conforme modelo	40 x 53cm (A3)	Unidade	0	R\$ 150,00	R\$ -
4	29	ORIENTAÇÕES - CARTEIRA DE SERVIÇOS Conforme modelo	150 x 100cm	Unidade	1	R\$ 650,00	R\$ 650,00
5	34	PLACA OUVIDORIA Conforme modelo	42 x 29,7cm	Unidade	1	R\$ 89,90	R\$ 89,90
6	35	PLACA LOGO FESAÚDE Conforme modelo	42 x 29,7cm	Unidade	1	R\$ 89,90	R\$ 89,90
7	35	PLACA LOGO SECRETARIA DE SAÚDE Conforme modelo	42 x 29,7cm	Unidade	1	R\$ 89,90	R\$ 89,90
8	35	PLACA LOGO 450 ANOS	42 x 29,7cm	Unidade	1	R\$ 89,90	R\$ 89,90
9	35	PLACA LOGO PMF Conforme modelo	42 x 29,7cm	Unidade	1	R\$ 89,90	R\$ 89,90
10	35	PLACA LOGO SUS Conforme modelo	42 x 29,7cm	Unidade	1	R\$ 89,90	R\$ 89,90
11	37	ADESIVOS JATEADO PARA PORTAS DE VIDRO Conforme modelo	90 x 20 cm	Unidade	1	R\$ 59,90	R\$ 59,90
12	24	PLACAR DE MONITORAMENTO DE FAMÍLIAS Conforme modelo	100 x 150cm	Unidade	3	R\$ 239,00	R\$ 717,00
13	17	ADESIVOS RECORTADOS - SAÚDE BUCAL Conforme modelo	200 x 103 cm	Unidade	1	R\$ 250,00	R\$ 250,00
14	15	MAPAS DA SALA DOS AGENTES Conforme modelo	90 x 66cm	Unidade	3	R\$ 275,00	R\$ 825,00
15	19	ADESIVO ZÉ GOTINHA Conforme modelo	100x170cm	Unidade	1	R\$ 289,00	R\$ 289,00
						Total	R\$ 4.970,30

Observações

Os serviços devem ser executados de acordo com as características e especificações discriminadas no Termo de Referência nº. 006/2023

Pagamento

Prazo	10 dias úteis após o ateste da nota fiscal
Forma	Transferência Bancária ou Boleto
Saldo Inicial	R\$ 14.989,60
Saldo Atual	R\$ 3.363,30

Fernanda Borba
Gerente de Administração
Matrícula: 1081-2



Conselho de Intermédios
do Serviço Público Municipal

Assinado digitalmente por:

FERNANDA
BORBA
RODRIGUES
SOARES

•••.247.197-••

Data: 28/04/2023

17:11:29 -03:00